

## 新規会員登録～支払い方法

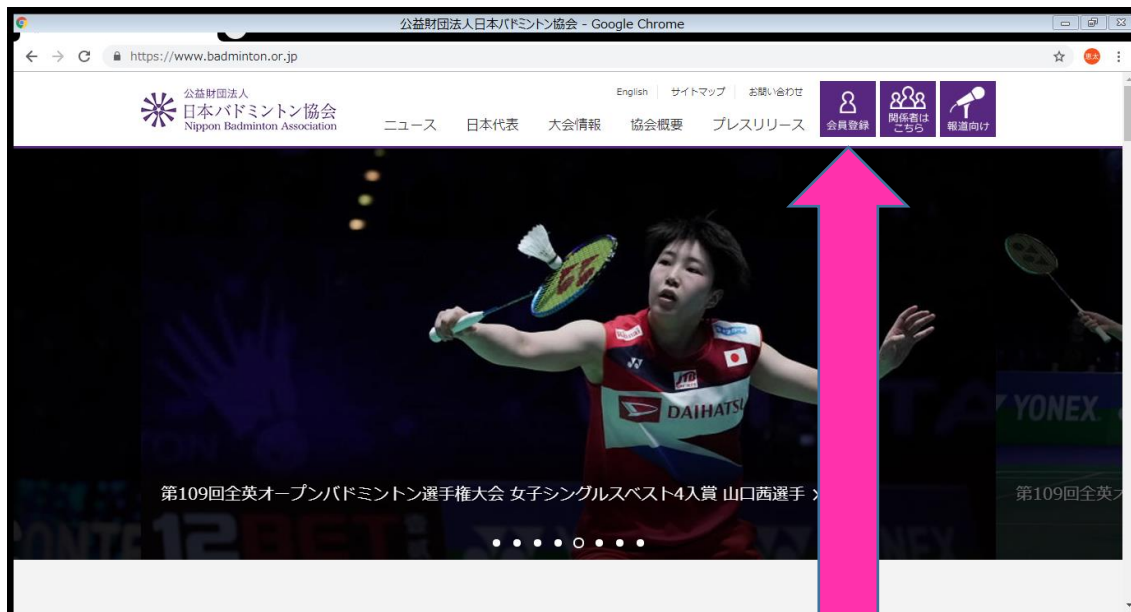

「会員登録」をクリックします



「新規会員登録はこちら」をクリックします。



プライバシー規約等の画面になるので

「利用規約を読みました。内容に同意します」にチェックを入れ次へをクリックします。

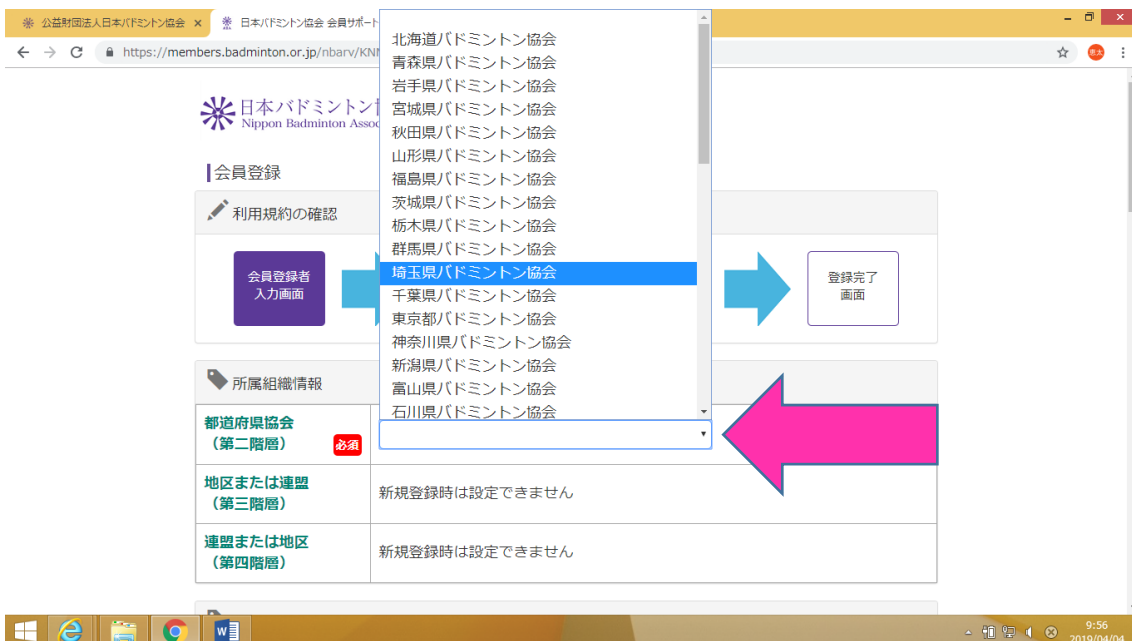

このような画面になりますので必須の都道府県協会を選びます

「埼玉県バドミントン協会」を選択してください。

| 日本バドミントン協会 会員サポートシステム - Google Chrome            |  |                            |
|--|--|----------------------------|
| https://members.badminton.or.jp/nbarv/KNMREG.ffc |  |                            |
| 氏名 <b>必須</b>                                     | 姓： <input type="text"/> 名： <input type="text"/>                      | [例]<br>姓：山田<br>名：太郎        |
| フリガナ(全角) <b>必須</b>                               | セイ： <input type="text"/> メイ： <input type="text"/>                    | [例]<br>セイ：ヤマダ<br>メイ：タロウ    |
| 性別 <b>必須</b>                                     | <input type="radio"/> 男性 <input type="radio"/> 女性                    | ※性別、生年月日は登録料区分の確認に必要な情報です。 |
| 生年月日 <b>必須</b>                                   | <input type="text"/> 年 <input type="text"/> 月 <input type="text"/> 日 |                            |
| 郵便番号   | <input type="text"/>   | [例] 810-0001 (半角)          |
| 都道府県   | <input type="text"/>   | [例] 福岡県                    |
| 市区町村   | <input type="text"/>   | [例] 福岡市中央区                 |
| 町域   | <input type="text"/>   | [例] 天神                     |
| 番地等  | <input type="text"/>   | [例] 1-1                    |
| 建物等  | <input type="text"/>   | [例] 天神コーポ301               |

下にスクロールしていただき他の必須項目をすべて入力してください。  
必須ではないですが個人の住所まで入力をお願いします。

| 日本バドミントン協会 会員サポートシステム - Google Chrome            |                      |   |
|--|----------------------|---|
| https://members.badminton.or.jp/nbarv/KNMREG.ffc |                      |   |
| パスワード  | <input type="text"/> | [例] 0012345678 (半角)                                     |
| <b>ログイン情報</b>                                    |                      |   |
| ログインID(会員番号)                                     | <input type="text"/> | ※ログインIDは登録時に自動的に設定されます                                  |
| パスワード  | <input type="text"/> | ※半角英数字6文字以上で登録してください                                    |
| パスワード確認用   | <input type="text"/> |   |
| メールアドレス <b>必須</b>                                | <input type="text"/> | [例] info@example.com<br>※携帯アドレスの場合はPCメールを受信可能に設定してください。 |
| メールアドレス確認用 <b>必須</b>                             | <input type="text"/> |   |
| <b>備考</b>  |                      |   |
| <input type="text"/>                             | <input type="text"/> |   |

全て入力したら一番下のボタンをクリックします。



このような画面になります。ここではあくまで仮登録です。先ほど登録したメールアドレスにメールがきます。

そのメールにある URL をクリックします。



このような画面が開きます。これで会員登録は終わりです。

この後支払い手続きをしてください。



先ほどと同じこの画面から支払い手続きをします。

ログインIDは先ほど登録した10桁の数字になります。

初期パスワードに関しましては自分の生年月日となっています。

1915年3月16日生まれの場合は → 19150316

となります。



ログインするとこのような画面になりますので

「決済処理」をクリックします。



「支払手続き」をクリックします



このような画面になりますので  
何も入力せず  
「検索」をクリックします。

支払対象年度: 2019 / 平成31 年度

検索

| 自動引落                                | 会員番号       | 団体名        | 会員名        | 登録料区分 | 金額    |
|-------------------------------------|------------|------------|------------|-------|-------|
| <input checked="" type="checkbox"/> | [REDACTED] | [REDACTED] | [REDACTED] | 一般    | 1,700 |
| <input checked="" type="checkbox"/> | [REDACTED] | [REDACTED] | [REDACTED] | 教職員   | 1,700 |

戻る 次へ

個人情報保護方針 | 運営 | お問い合わせ | 特定商取引法に基づく表記  
公益財団法人日本バドミントン協会  
Copyright © 2018 会員サポートシステム, All rights reserved.

検索をするとその下に名前が出てきます。  
登録料区分は「教職員」にしてください。  
「次へ」をクリックします。

お支払い方法確認 → お支払い → お支払い 手続完了

お支払い方法を選択してください。

お支払い方法の選択 **必須**  コンビニ決済  ペイジー決済  カード決済

全選択

| 全選択                                 | 摘要                       | 明細数 | 金額    | 削除 |
|-------------------------------------|--------------------------|-----|-------|----|
| <input checked="" type="checkbox"/> | [REDACTED] 9年度 登録料 お支払い分 | 1件  | 1,700 | 削除 |

検索結果: 1件  
(合計) 0  
(別途、手数料がかかります)

このような画面になりますので決済方法を選択していただき  
支払いする名前の前のチェック欄をチェックします。



次に進むと確認画面になります。



コンビニ決済の場合はコンビニを選択し、必要事項を記入してください。





このような画面になります。先ほど登録したメールにも確認のメールがきますので活用して支払いをしてください。

コンビニで支払い終了しますと会員登録完了となります。